

Lattiero caseari

N. 12

Settimana n. 15 dal 9 AL 15 aprile 2012

Mercato Nazionale

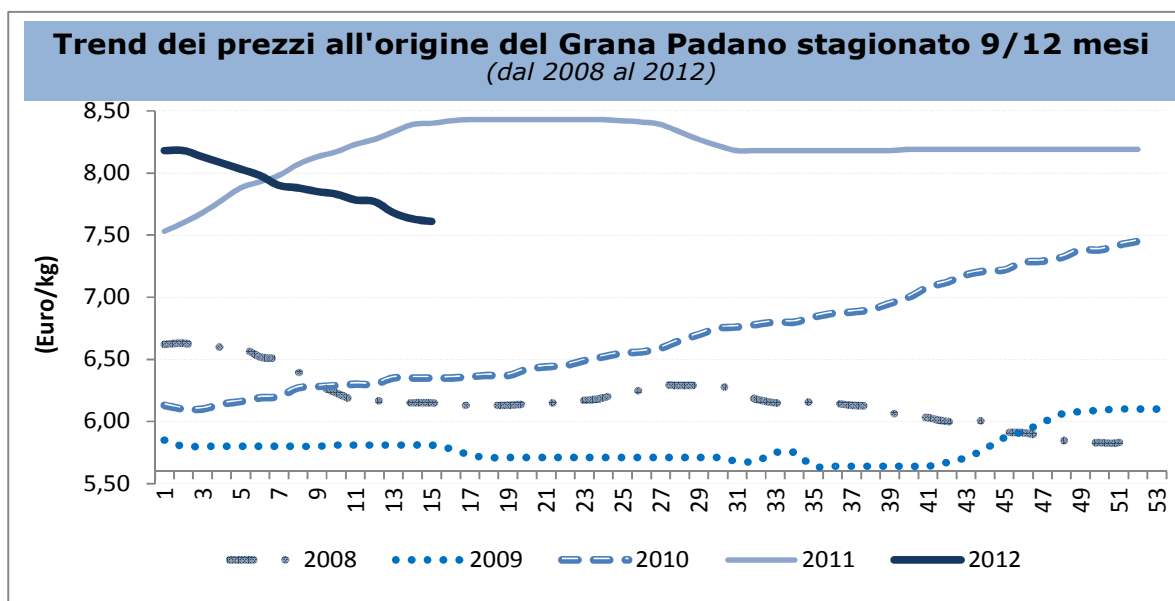

Mercato alla produzione

Si mantiene ancora calmo il comparto caseario. Per il prodotto zangolato, si evidenziano diminuzioni dai 10 ai 15 centesimi su tutti i centri di scambio, attestando così il proprio valore a 1,55 euro al chilo su Reggio Emilia e Parma e a 1,65 euro al chilo su Mantova e Modena.

Sulla piazza di Milano è continuato il trend flessivo del burro Cee e del burro di centrifuga, scambiati rispettivamente a 2,60 euro al chilo e 2,80 euro al chilo. Su quest'ultima piazza registra un andamento flettente anche la crema di latte quotata a 1,34 euro chilo (-4,3% rispetto alla settimana precedente).

L'ultima settimana di rilevazione ha manifestato ancora un momento di difficoltà per i formaggi grana a denominazione; questa stentatezza ha

coinvolto in maggior misura il Parmigiano Reggiano rispetto al Grana Padano.

Per il Parmigiano Reggiano i cali riguardano praticamente tutte le produzioni con arretramenti sulle singole piazze che vanno dai 5 ai 10 centesimi. L'unico centro di scambio a confermare i listini è Reggio Emilia.

Per il Grana Padano, invece, la settimana ha mostrato un andamento pressoché stabile su quasi tutte le piazze di quotazione; l'unica borsa merci che ha mantenuto un trend flessivo è stata Mantova, dove tutte le varietà retrocedono di 5 centesimi i propri corsi, rispetto alla precedente di rilevazione.

Sostanzialmente si è replicato l'andamento della scorsa settimana, ma per alcuni operatori gli scambi sarebbero risultati più calmi del previsto.

Lattiero-caseari: prezzi medi all'origine

Prodotto	Prezzo €/Kg			
	15 ^a sett. 12	14 ^a sett. 12	Var. % su sett. prec.	Var. % su sett. anno prec.
Parmigiano Reggiano				
Stag. 1 anno	9,58	9,76	-1,92	-14,84
Stag. 2 anni	11,65	11,69	-0,33	-6,52
Grana Padano				
Stag. 4/12 mesi	7,61	7,63	-0,22	-9,45
Stag. 12/15 mesi	8,71	8,73	-0,19	-2,73
Stag. 16/24 mesi	9,06	9,09	-0,28	-2,33

Fonte: Rete di Rilevazione Ismea

Prezzi all'origine dei formaggi sulle principali piazze nazionali

Piazze	Prezzo €/Kg				Var. % su sett. prec.	Var. % su sett. anno prec.
	15 ^a sett. 12	14 ^a sett. 12	Min.	Max.		
Parmigiano Reg. stag. 2 anni						
Milano	11,75	12,00	11,75	12,00	0,00	-3,26
Parma	11,30	11,50	11,35	11,55	-0,44	-9,52
Reggio E.	11,50	11,90	11,50	11,90	0,00	-6,59
Modena	11,45	11,80	11,55	11,90	-0,85	-6,63
Parmigiano Reg. stag. 1 anno						
Milano	9,50	9,75	9,60	9,85	-1,03	-11,09
Parma *	8,45	8,95	9,10	9,40	-5,95	-22,32
Reggio E.	10,35	10,40	10,35	10,40	0,00	-11,32
Modena	9,45	9,75	9,55	9,85	-1,03	-14,67
Grana Padano stag. 4/12 mesi						
Milano	7,50	7,75	7,50	7,75	0,00	-8,13
Cremona	7,50	7,75	7,50	7,75	0,00	-9,01
Mantova	7,45	7,70	7,50	7,75	-0,66	-11,14
Grana Padano stag. 12/15 mesi						
Milano	8,70	9,10	8,70	9,10	0,00	-0,56
Cremona	8,35	8,55	8,35	8,55	0,00	-4,84
Mantova	8,65	8,90	8,70	8,95	-0,57	-2,77
Grana Padano stag. 16/24 mesi						
Cremona	8,70	9,10	8,70	9,10	0,00	-3,58
Mantova	9,10	9,35	9,15	9,40	-0,54	-1,07

Fonte: Rete di Rilevazione Ismea

Prezzo IVA esclusa. Formaggi grana f.co caseificio o magazz. stag.

* - 15^a settimana quotata nuova produzione mag-ago 2011

Trend dei prezzi all'origine del Parmigiano Reggiano 1 anno

(dal 2008 al 2012)

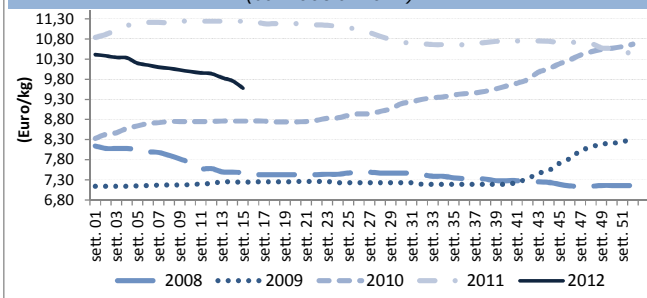

Prezzi all'origine dei formaggi sulle principali piazze nazionali

Piazze	Prezzo €/Kg				Var. % su sett. prec.	Var. % su sett. anno prec.
	15 ^a sett. 12	14 ^a sett. 12	Min.	Max.		
Mozzarella di bufala						
Caserta	7,50	7,60	7,50	7,60	0,00	0,00
Battipaglia	7,12	7,69	7,12	7,69	0,00	0,00
Provolone Val Padana fresco						
Milano	5,05	5,20	5,05	5,20	0,00	0,00
Cremona	4,95	5,15	4,95	5,50	0,00	0,00
Provolone Val Padana maturo						
Milano	5,25	5,50	5,25	5,50	0,00	0,00
Cremona	5,10	5,50	5,10	5,50	0,00	0,00
Gorgonzola fresco dolce						
Novara	3,75	3,90	3,75	3,90	0,00	0,00
Milano	3,60	3,75	3,60	3,75	0,00	1,38
Gorgonzola maturo dolce						
Novara	5,40	5,80	5,40	5,80	0,00	0,00
Milano	4,95	5,20	4,95	5,20	0,00	1,00
Taleggio fresco fuori sale						
Milano	4,20	4,45	4,20	4,45	0,00	0,00
Taleggio maturo						
Milano	4,90	5,25	4,90	5,25	0,00	0,00
Italico fresco						
Milano	4,15	4,30	4,15	4,30	0,00	0,00
Brescia	4,25	4,40	4,25	4,40	0,00	0,00
Italico maturo						
Milano	5,00	5,25	5,00	5,25	0,00	0,00

Fonte: Rete di Rilevazione Ismea

Prezzo IVA esclusa. Formaggi f.co magazz. per i maturi, f.co caseificio per i freschi

Prezzi all'origine del burro sulle principali piazze nazionali

Piazze	Prezzo €/Kg				Var. % su sett. prec.	Var. % su sett. anno prec.
	15 ^a sett. 12	14 ^a sett. 12	Min.	Max.		
Burro pastorizzato						
Milano	n.q.	n.q.	n.q.	n.q.	-	-
Cremona	2,35	2,40	2,45	2,50	-4,04	-26,36
Zangolato di creme fresche per la burrificazione						
Mantova	1,65	1,65	1,75	1,75	-5,71	-36,54
Reggio E.	1,55	1,55	1,65	1,65	-6,06	-36,73
Burro di centrifuga di provenienza estera						
Milano	2,80	2,80	2,90	2,90	-3,45	-28,21
Burro CEE						
Mantova	2,60	2,60	2,70	2,70	-3,70	-29,73
Milano	2,60	2,60	2,70	2,70	-3,70	-29,73

F.co stabilimento

Prezzo: Iva esclusa

Fonte: Rete di Rilevazione Ismea

Ismea - Area Mercati

"Servizio di Rilevazione dei prezzi certificato qualità UNI EN ISO 9001"

t.cordedda@isma.it (06.855.61.434)