

Lattiero caseari

N. 42

Settimana n. 50 dal 12 al 18 dicembre 2011

Mercato nazionale

Mercato all'origine – Trend settimanale

La 50° di calendario è stata contraddistinta, come le precedenti, da un mercato stabile per il Grana Padano Dop, mentre per il Parmigiano Reggiano Dop è proseguita la fase regressiva delle quotazioni, iniziata a mostrarsi nelle ultime ottave appena trascorse.

In particolare, si palesano ulteriori contrazioni nei listini su Parma e Mantova dove tutte le varietà arretrano di 5 centesimi i propri corsi.

Limitate alle produzioni 12 e 18 mesi le flessioni su Modena, mentre per la produzione di 24 mesi si mostra una situazione di stabilità.

Pur confermandosi ancora positivo il dato dell'export, restano comunque le preoccupazioni degli operatori per l'evoluzione economica generale, che potrebbe incidere ancor più pesantemente sull'andamento consumi interni, al momento non proprio brillanti.

Lattiero-caseari: prezzi medi all'origine

Prezzo €/Kg

Prodotto	50 ^a sett. 11	49 ^a sett. 11	Var. % su sett. prec.	Var. % su sett. anno prec.
Parmigiano Reggiano				
Stag. 1 anno	10,56	10,58	-0,24	-0,12
Stag. 2 anni	12,11	12,13	-0,10	1,90
Grana Padano				
Stag. 4/12 mesi	8,19	8,19	0,00	10,90
Stag. 12/15 mesi	8,91	8,91	0,00	11,70
Stag. 16/24 mesi	9,24	9,24	0,00	12,14

Fonte: Rete di Rilevazione Ismea

Prezzi all'origine dei formaggi sulle principali piazze nazionali

(Euro/Kg)

Piazze	50 ^a sett. 11		49 ^a sett. 11		Var. % su sett. prec.	Var. % su sett. anno prec.
	Min.	Max.	Min.	Max.		
Parmigiano Reg. stag. 2 anni						
Milano	12,00	12,25	12,00	12,25	0,00	3,85
Parma	12,10	12,20	12,15	12,25	-0,41	0,00
Reggio E.	11,95	12,00	11,95	12,00	0,00	1,70
Modena	12,05	12,35	12,05	12,35	0,00	2,09
Parmigiano Reg. stag. 1 anno						
Milano	10,40	10,60	10,40	10,60	0,00	2,69
Parma	10,35	10,50	10,40	10,55	-0,48	-2,57
Reggio E.	10,75	10,80	10,75	10,80	0,00	1,17
Modena	10,40	10,65	10,45	10,70	-0,47	-1,64
Grana Padano stag. 4/12 mesi						
Milano	8,05	8,30	8,05	8,30	0,00	5,14
Cremona	8,02	8,27	8,02	8,27	0,00	10,82
Mantova	8,12	8,37	8,12	8,37	0,00	9,57
Grana Padano stag. 12/15 mesi						
Milano	8,75	9,15	8,75	9,15	0,00	11,18
Cremona	8,65	8,85	8,65	8,85	0,00	11,46
Mantova	8,90	9,15	8,90	9,15	0,00	12,46
Grana Padano stag. 16/24 mesi						
Cremona	8,90	9,30	8,90	9,30	0,00	10,98
Mantova	9,25	9,50	9,25	9,50	0,00	13,29

Fonte: Rete di Rilevazione Ismea

Prezzo IVA esclusa. Formaggi grana f.co caseificio o magazz. stag.

Trend dei prezzi all'origine del Grana Padano stagionato 12/15 mesi
(dal 2007 al 2011)

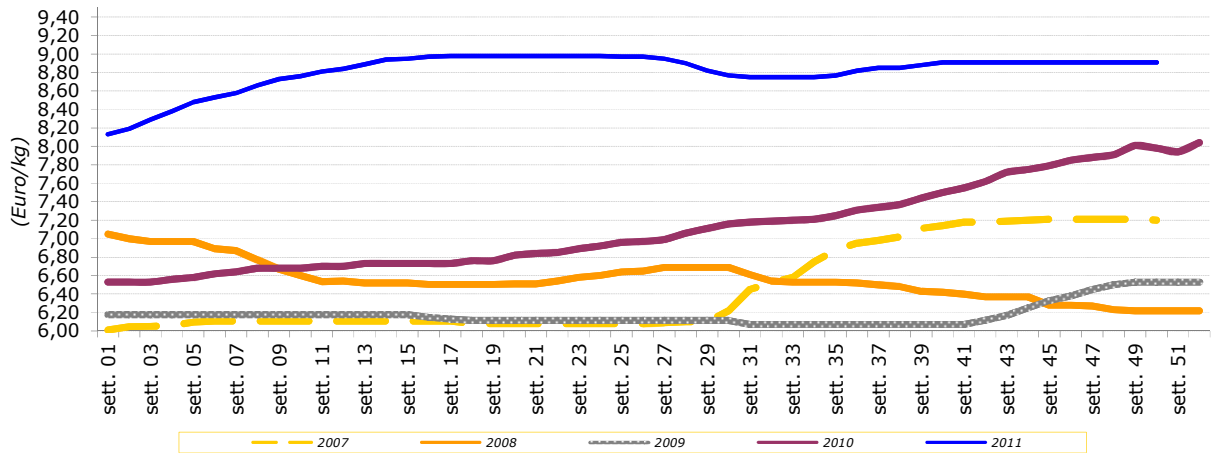

Trend dei prezzi all'origine del Parmigiano Reggiano 1 anno
(dal 2007 al 2011)

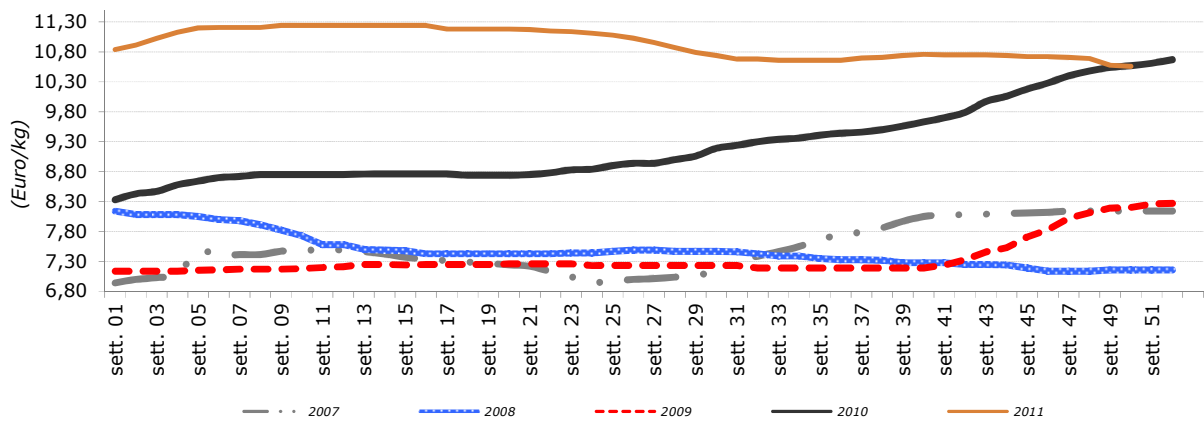

Forme prodotte di Parmigiano Reggiano Dop
(dal 2008 al 2011)

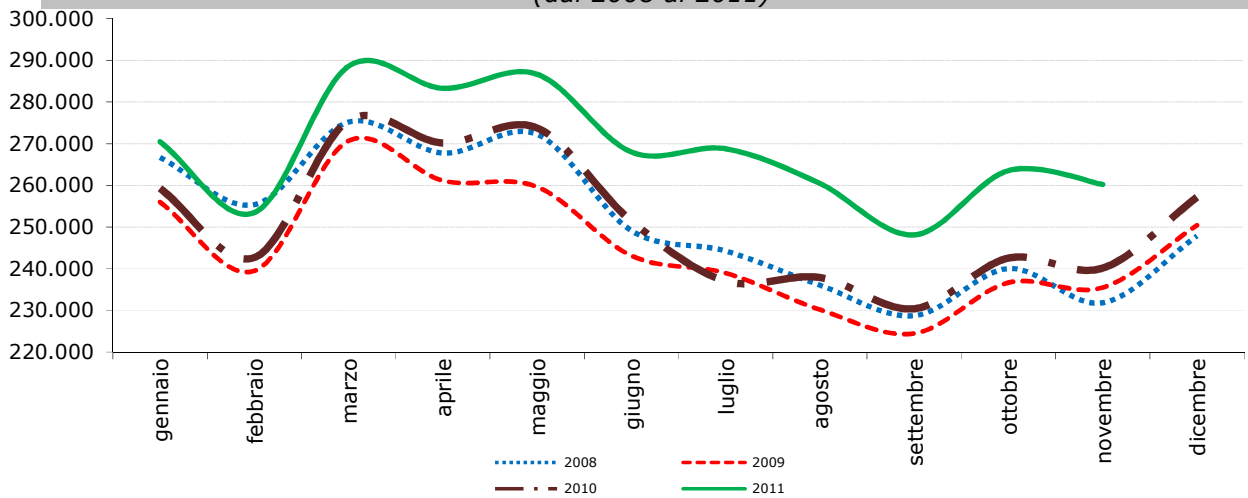

In riferimento al Parmigiano Reggiano Dop gli ultimi dati consortili aggiornati al mese di novembre 2011 rispetto a novembre 2010, indicano un aumento del numero di forme prodotte pari al 8,4%.

Il cumulato della produzione gennaio-novembre 2011 aggiorna la produzione a 2.953.840 forme, il 7,1% in più su base tendenziale.

Tra le province del comprensorio tutte registrano incrementi produttivi superiori al cinque per cento.

Variazione percentuale numero forme varie province comprensorio Parmigiano Reggiano
(gennaio-novembre 2010 su gennaio-novembre 2011)

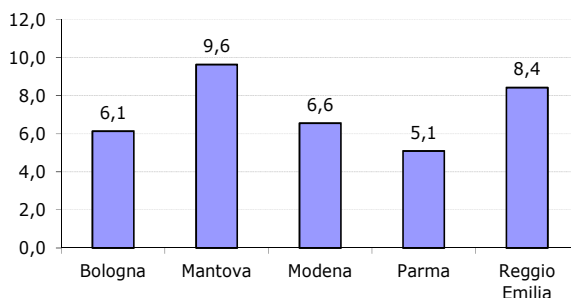

Prezzi all'origine del burro sulle principali piazze nazionali
(Euro/Kg)

Piazze	50° sett. 11		49° sett. 11		Var. % su sett. prec.	Var. % su sett. anno prec.
	Min.	Max.	Min.	Max.		
Burro pastorizzato						
Milano	2,50	2,50	2,50	2,50	0,00	-3,85
Cremona	3,10	3,15	3,10	3,15	0,00	3,31
Zangolato di creme fresche per la burrificazione						
Mantova	2,30	2,30	2,30	2,30	0,00	-4,17
Reggio E.	2,15	2,15	2,15	2,15	0,00	-4,44
Burro di centrifuga di provenienza estera						
Milano	3,65	3,65	3,65	3,65	0,00	0,00
Burro CEE						
Mantova	3,45	3,45	3,45	3,45	0,00	-1,43
Milano	3,45	3,45	3,45	3,45	0,00	-1,43

F.co stabilimento Prezzo:Iva esclusa
Fonte: Rete di Rilevazione Ismea

Prosegue l'andamento al ribasso per lo zangolato sul centro di scambio di Modena che tocca quota 2,15 euro al chilo, adeguando il proprio valore alle altre piazze emiliane. Scambi confermati a 2,30 euro al chilo su quelle lombarde.

In merito agli altri prodotti caseari nessuna variazione degna di nota, si rilevano solo leggeri ritocchi in aumento per l'Asiago d'Allevo 3 mesi su Thiene scambiato a 5,55 euro al chilo.

Prezzi all'origine dei formaggi sulle principali piazze nazionali
(Euro/Kg)

Piazze	50° sett. 11		49° sett. 11		Var. % su sett. prec.	Var. % su sett. anno prec.
	Min.	Max.	Min.	Max.		
Provolone Val Padana fresco						
Milano	5,05	5,20	5,05	5,20	0,00	1,99
Cremona	4,95	5,15	4,95	5,50	0,00	1,00
Provolone Val Padana maturo						
Milano	5,25	5,50	5,25	5,50	0,00	1,90
Cremona	5,10	5,50	5,10	5,50	0,00	0,95
Gorgonzola fresco dolce						
Novara	3,75	3,90	3,75	3,90	0,00	5,52
Milano	3,60	3,75	3,60	3,75	0,00	4,26
Gorgonzola maturo dolce						
Novara	5,40	5,80	5,40	5,80	0,00	1,82
Milano	4,95	5,20	4,95	5,20	0,00	3,05
Taleggio fresco fuori sale						
Milano	4,20	4,45	4,20	4,45	0,00	2,37
Taleggio maturo						
Milano	4,90	5,25	4,90	5,25	0,00	2,01
Italico fresco						
Milano	4,15	4,30	4,15	4,30	0,00	2,42
Brescia	4,25	4,40	4,25	4,40	0,00	0,00
Italico maturo						
Milano	5,00	5,25	5,00	5,25	0,00	1,99

Fonte: Rete di Rilevazione Ismea
Prezzo IVA esclusa. Formaggi f.co magazz. per i maturi, f.co caseificio per i freschi